



**RIO GRANDE DO SUL  
CÂMARA DE VEREADORES DE SÃO JERÔNIMO  
PROCURADORIA LEGISLATIVA**

**PROJETO DE DECRETO LEGISLATIVO 007/2024**

Da denominação de Rua Enio de Lima Machado à Rua A, do loteamento dos Plátanos, nesta cidade e dá outras providências.

**FILIFE ALMEIDA DE SOUZA**, Presidente da Câmara Municipal de São Jerônimo, no uso de suas atribuições legais.

**FAÇO SABER** que a Câmara de Vereadores aprovou e eu Promulgo o seguinte Decreto Legislativo:

**Art. 1º.** Da denominação de Rua Enio de Lima Machado à Rua A, do loteamento dos Plátanos, nesta cidade e dá outras providências.

**Art. 2º.** Este Decreto entra em vigor na data de sua publicação.

São Jerônimo, 11 de novembro de 2024.

**Proponente: Vereador Alan Ferreira Menezes  
Bancada Progressista**



**RIO GRANDE DO SUL  
CÂMARA DE VEREADORES DE SÃO JERÔNIMO  
PROCURADORIA LEGISLATIVA**

**JUSTIFICATIVA**

Para homenagear o senhor Enio de Lima Machado, conforme biografia em anexo.

Vereador Alan Ferreira Menezes  
Bancada Progressistas

**Rua A do Loteamento dos Plátanos** - Localizado à Rua João Ramis Ruiz, nº 22, bairro Passo da Areia, CEP 96.700-000, cidade de São Jerônimo/RS.

**Enio de Lima Machado**, brasileiro, nascido em 21 de janeiro de 1939, filho de Dorival de Lima Machado e Dalila de Lima Machado.

Casado com Maria de castro Machado em 30 de maio de 1964, teve três filhos, Solange de Castro Machado, Paulo Miguel de Castro Machado e Silvio de Castro Machado.

Foi agricultor no interior de São Jerônimo, na localidade de Morrinhos. Iniciou sua vida na cidade no ano de 1960 na Usina de São Jerônimo onde trabalhou até 1974, quando a unidade fechou, foi demitido com todos os colegas.

Nas horas de folga trabalhava como barbeiro, e, devido ao fechamento da Usina, então resolveu se especializar na profissão no Instituto Luba em Porto Alegre.

Em 12 de dezembro de 1974 comprou o salão Paris, onde trabalhou até 06 de junho de 2018, totalizando 44 anos de trabalho como barbeiro.

Passou sua vida zelando pela família, amizade, respeito, responsabilidade pela profissão e honestidade como principal virtude.

Construiu patrimônio com muito trabalho.

Tinha orgulho de ver toda família trabalhando no patrimônio que construiu.

Deixou 7 netos e 2 bisnetos.

Faleceu em 27 de setembro de 2021.

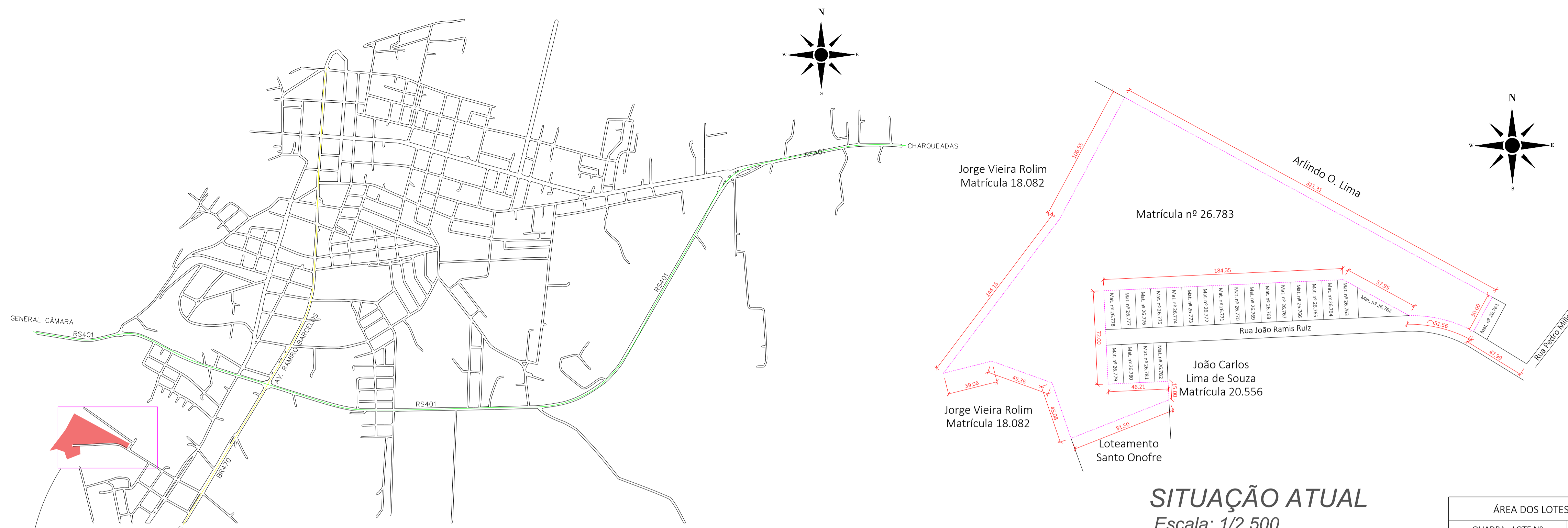

**SITUAÇÃO ATUAL**  
Escala: 1/2.500

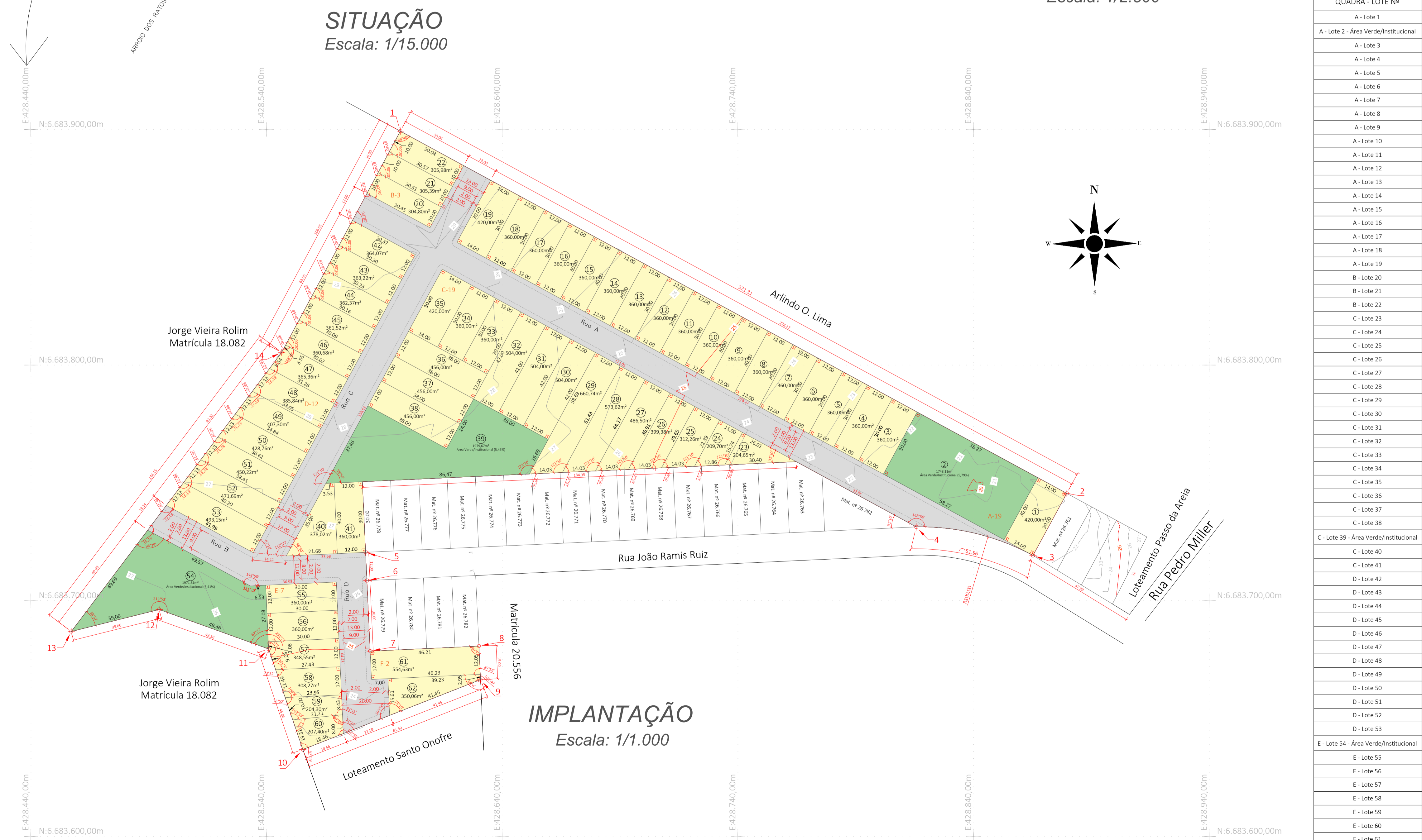

**IMPLANTAÇÃO**  
Escala: 1/1.000

QUADRO DE INFORMAÇÕES		
Dados	Área	Percentual
<b>ÁREA TOTAL DE MATRÍCULA Nº 26.783</b>	<b>36.461,16 m²</b>	<b>100,00%</b>
<b>ÁREAS VERDE / INSTITUCIONAL</b>		
A - Lote 2 - Área Verde/Institucional	5.699,59 m²	15,63%
C - Lote 39 - Área Verde/Institucional	1.748,11 m²	4,79%
E - Lote 54 - Área Verde/Institucional	1.979,67 m²	5,43%
	1.971,81 m²	5,41%

ÁREA DE ARRUMAMENTO		
Rua A	8.133,14 m²	22,31%
Rua B	3.701,45 m²	10,15%
Rua C	1.194,36 m²	3,28%
Rua D	2.310,91 m²	6,34%
	926,42 m²	2,54%

ÁREA PRIVATIVA			
QUADRAS - LOTES PRIVADOS			
A	18	6.600,00 m²	18,10%
B	3	916,17 m²	2,51%
C	18	7.604,87 m²	20,86%
D	12	4.814,18 m²	13,20%
E	6	1.788,52 m²	4,91%
F	2	904,69 m²	2,48%
<b>TOTAL</b>	<b>59</b>	<b>22.628,43 m²</b>	<b>62,06%</b>

ÁREA DOS LOTES	
QUADRA - LOTE Nº	ÁREA (m²)
A - Lote 1	420,00
A - Lote 2 - Área Verde/Institucional	1748,11
A - Lote 3	360,00
A - Lote 4	360,00
A - Lote 5	360,00
A - Lote 6	360,00
A - Lote 7	360,00
A - Lote 8	360,00
A - Lote 9	360,00
A - Lote 10	360,00
A - Lote 11	360,00
A - Lote 12	360,00
A - Lote 13	360,00
A - Lote 14	360,00
A - Lote 15	360,00
A - Lote 16	360,00
A - Lote 17	360,00
A - Lote 18	360,00
A - Lote 19	420,00
A - Lote 20	304,80
B - Lote 21	305,39
B - Lote 22	305,98
C - Lote 23	204,65
C - Lote 24	209,70
C - Lote 25	312,28
C - Lote 26	399,38
C - Lote 27	486,50
C - Lote 28	573,62
C - Lote 29	660,74
C - Lote 30	504,00
C - Lote 31	504,00
C - Lote 32	504,00
C - Lote 33	360,00
C - Lote 34	360,00
C - Lote 35	420,00
C - Lote 36	456,00
C - Lote 37	456,00
C - Lote 38	456,00
C - Lote 39 - Área Verde/Institucional	1979,67
C - Lote 40	378,02
C - Lote 41	360,00
D - Lote 42	364,07
D - Lote 43	363,22
D - Lote 44	362,37
D - Lote 45	361,52
D - Lote 46	360,68
D - Lote 47	360,36
D - Lote 48	360,36
D - Lote 49	407,30
D - Lote 50	428,76
D - Lote 51	450,22
D - Lote 52	471,69
D - Lote 53	493,15
E - Lote 54 - Área Verde/Institucional	1971,81
E - Lote 55	360,00
E - Lote 56	360,00
E - Lote 57	348,55
E - Lote 58	308,27
E - Lote 59	204,30
E - Lote 60	207,40
F - Lote 61	554,63
F - Lote 62	350,06

TABELA DE COORDENADAS		
PONTO	NORTE	ESTE
1	6.683.899,29	428.596,79
2	6.683.745,54	428.879,60
3	6.683.719,18	428.865,27
4	6.683.731,31	428.815,74
5	6.683.720,52	428.582,06
6	6.683.708,54	428.582,61
7	6.683.678,57	428.583,99

TABELA DE COORDENADAS		
PONTO	NORTE	ESTE
8	6.683.680,75	428.630,15
9	6.683.666,48	428.630,83
10	6.683.636,82	428.555,41
11	6.683.679,50	428.540,90
12	6.683.696,24	428.494,47
13	6.683.686,90	428.457,15
14	6.683.805,38	428.546,45

**LEGENDA**

- - - MATRÍCULA
- - - MEIO FIO
- - - CURVA DE NÍVEL A CADA 1 METRO.
- - - CURVA DE NÍVEL A CADA 5 METROS.
- - - ALINHAMENTO DE LOTE
- LOTES
- ÁREA VERDE/INSTITUCIONAL
- ÁREA DA GLEBA NA PLANTA DE SITUAÇÃO

**NOTAS**

- TABELA DE COORDENADAS DOS PONTOS PRINCIPAIS PARA IMPLANTAÇÃO.
- SÍMBOLO DE ÂNGULO RETO DE 90°.
- CURVAS DE NÍVEL DO PROJETO ACABADO.

**JONAS FIGUEIRÓ** ENGENHEIRO CIVIL  
 ENG° CIVIL JONAS FIGUEIRÓ  
 CREA RS 202082  
 fones: (51) 99957-3367 / (51) 3658-7336  
 e-mail: figueiro.eng@gmail.com

EMPREENDIMENTO:  
**LOTEAMENTO JOSÉ ALCINDO**  
 ENDEREÇO:  
 Lote 52 da Quadra 174, Rua João Ramis Ruiz, Bairro Passo D'areia, São Jerônimo - RS

ASSUNTO:  
**IMPLANTAÇÃO - LOTEAMENTO JOSÉ ALCINDO**  
 ÁREA TOTAL: 36.461,16 m²  
 MATRÍCULA: 26.783 - Registro de imóveis comarca de São Jerônimo - RS

Assinado de forma digital por a8909970-7e65-42cf-a017-6fe51c332f33  
 Dados: 2024.07.03 14:22:12 -03'00'  
 RESPONSÁVEL TÉCNICO:  
**ENG° CIVIL JONAS FIGUEIRÓ**  
 CREA RS 202082  
 PROPRIETÁRIO:  
**JOSÉ ALCINDO DE SOUZA ÁVILA**  
 CPF: 202.372.270-53